

**SETOR DE ENGENHARIA
JUSTIFICATIVA TÉCNICA**

ASSUNTO: SOLICITAÇÃO PARA UTILIZAÇÃO DE RENDIMENTOS E SALDO REMANESCENTE DO CONVÊNIO Nº 0131/2022, CUJO OBJETO É A CONSTRUÇÃO DE UMA CRECHE COM CAPACIDADE PARA 100 (CEM) CRIANÇAS, LOCALIZADA NA SEDE DO MUNICÍPIO DE CATINGUEIRA-PB.

Em atendimento à solicitação da Administração Municipal, foi elaborada projeto base visando à execução de serviços remanescentes do contrato finalizado com a empresa RENOVAR CONSTRUÇÕES E SERVIÇOS LTDA (CNPJ nº 19.910.105/0001-06), no âmbito do Convênio nº 0131/2022, que trata da construção de uma unidade de educação infantil.

Os principais serviços identificados como pendentes referem-se:

- 1. EXECUÇÃO DE PERGOLADO COM VIGAS DE CONCRETO** no acesso principal da creche, conforme o projeto arquitetônico padrão adotado pelo órgão conveniente.

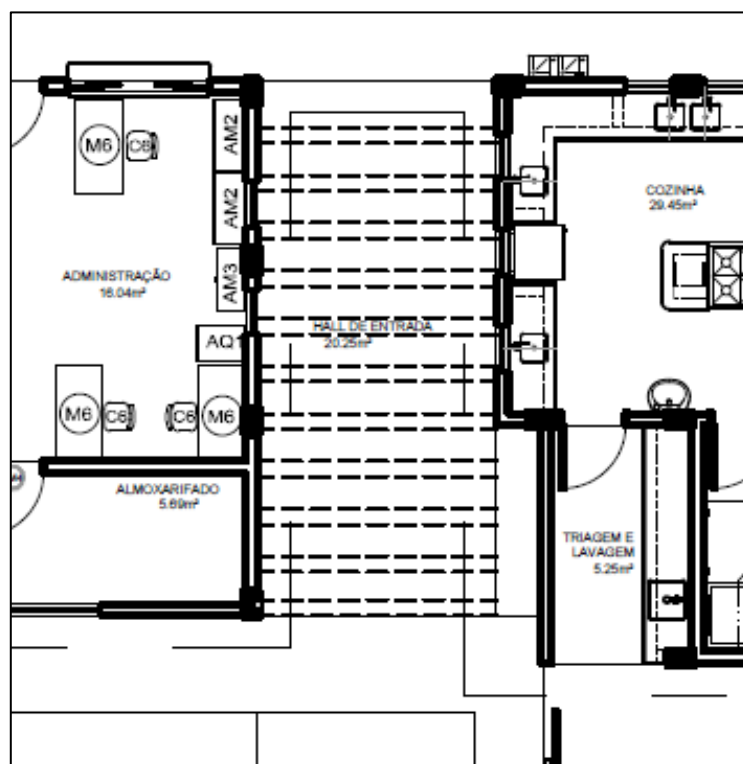

A execução do pergolado em concreto armado confere uniformidade e identidade visual ao projeto, assegurando o cumprimento do padrão arquitetônico proposto pelo convênio estadual.

- 2. IMPLANTAÇÃO DE ACESSIBILIDADE POR MEIO DA INSTALAÇÃO DE PISO PODOTÁTIL** (alerta e direcional), confeccionado em borracha, devidamente assentado sobre base de argamassa, em atendimento às normas técnicas de acessibilidade.



Tais intervenções são de caráter essencial para a conformidade técnica da obra:

- A implantação do piso tátil direcional e de alerta é condição indispensável para a garantia da acessibilidade plena ao ambiente escolar, assegurando o direito de circulação autônoma, segura e inclusiva às pessoas com deficiência ou mobilidade reduzida, em consonância com a legislação vigente.

Paralelamente, em razão da existência de saldo remanescente e rendimentos financeiros disponíveis em conta vinculada ao convênio, foi também realizada a elaboração de projeto complementar com o objetivo de viabilizar a execução de serviços adicionais imprescindíveis ao funcionamento seguro e adequado da unidade, sendo estes:

- 3. EXECUÇÃO DE MUROS DE CONTENÇÃO E MURETAS DE FECHAMENTO**, com instalação de esquadrias (portões e grades), visando o fechamento perimetral do terreno onde está inserida a edificação.

Este último serviço justifica-se por razões técnicas, de segurança e de funcionalidade:

- A delimitação física do terreno, por meio de muros e muretas, é medida indispensável para o controle de acesso e proteção do ambiente escolar, especialmente considerando-se a presença de crianças pequenas no local.

- A barreira física provê segurança aos educadores e alunos, prevenindo incidentes e permitindo que as atividades educacionais se desenvolvam com tranquilidade e ordem.
- O fechamento da área também possibilita a adequada implantação dos espaços externos previstos no projeto padrão, tais como áreas de lazer, parques e ambientes lúdicos, fundamentais ao processo de ensino-aprendizagem na educação infantil.
- Importa destacar que tais elementos constam das plantas base e diretrizes arquitetônicas estabelecidas pelo próprio órgão conveniente, sendo sua execução essencial para a plena conformidade da obra com o objeto pactuado no convênio.





Dessa forma, considerando:

- A disponibilidade de recursos financeiros oriundos de rendimentos e saldo remanescente da conta do convênio;
- A necessidade técnica de conclusão e adequação da infraestrutura da edificação às normas de acessibilidade, segurança e uso pleno do espaço;
- O atendimento ao projeto padrão estabelecido pelo Estado;



ESTADO DA PARAÍBA

PREFEITURA MUNICIPAL DE CATINGUEIRA

- E o relevante interesse público, sobretudo no tocante à proteção e promoção de um ambiente escolar adequado para crianças em fase de desenvolvimento;

Justifica-se plenamente, sob os aspectos técnicos, legais e sociais, a utilização dos recursos disponíveis para a execução dos serviços supramencionados.

Desde já, colocamo-nos à disposição para eventuais esclarecimentos complementares que se fizerem necessários.

Catingueira-PB, 22 de outubro de 2025

WELLIGTON FELIPE BEZERRA GOMES
ENG. CIVIL E TÉC. EM EDIFICAÇÕES
CREA Nº 1619854716